



ISPRA
Istituto Superiore per la Protezione
e la Ricerca Ambientale

DETERMINAZIONE A CONTRARRE MEPA ODA



Sistema Nazionale
per la Protezione
dell'Ambiente

Roma 10/11/2017

Prot. n. 9114 / CN - COS

Ing. Maurizio Ferla
Responsabile del CRA C10

**OGGETTO: procedura ai sensi dell'art. 36, c. 2, lett. a) del D. Lgs. n. 50/2016, da effettuarsi mediante ODA da svolgersi sul MEPA, per l'affidamento delle forniture di "piastre multiwell per culture cellulari da 6 pozzetti
CIG Z592090C54
CUP E79G16001230003**

CONSIDERATO che per effetto dell'art. 28, comma 1, del decreto legge 25 giugno 2008 n. 112, convertito con modificazioni dalla legge 6 agosto 2008, n. 133, è stato istituito l'Istituto Superiore per la protezione e la ricerca ambientale (ISPRA);

CONSIDERATO che per effetto dell'art. 28, comma 2, del decreto legge 25 giugno 2008 n. 112, convertito con modificazioni dalla legge 6 agosto 2008, n. 133, a decorrere dalla data di insediamento del Commissario e dei Sub Commissari l'Agenzia per la Protezione dell'Ambiente e per i Servizi Tecnici (APAT), l'Istituto Nazionale per la Fauna selvatica (INFS) e l'Istituto Centrale per la Ricerca scientifica e tecnologica applicata al mare (ICRAM) sono soppressi;

VISTO il decreto n. 123 del 21/05/2010 del Ministero dell'Ambiente e della tutela del territorio e del mare "Regolamento recante norme concernenti la fusione dell'APAT, dell'INFS e dell'ICRAM in un unico istituto, denominato Istituto Superiore per la protezione e la ricerca ambientale (ISPRA), a norma dell'articolo 28, comma 3, del decreto-legge 25/06/2008 n. 112,



ISPRA
Istituto Superiore per la Protezione
e la Ricerca Ambientale

DETERMINAZIONE A CONTRARRE MEPA ODA

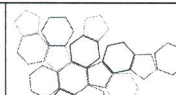

Sistema Nazionale
per la Protezione
dell'Ambiente

- convertito, con modificazioni, dalla legge 06/08/2008, n. 133" pubblicato sulla Gazzetta Ufficiale n. 179 del 03/08/2010;
- VISTO** il Regolamento di organizzazione delle strutture di livello dirigenziale non generali e non dirigenziali dell'Ispra, Delibera n. 37/CA del 14 dicembre 2015;
- VISTO** il Regolamento di contabilità per la gestione giuridico-amministrativa, patrimoniale, economica e finanziaria, Delibera n. 15/CA del 06/11/2014;
- VISTO** il D. Lgs. n. 50/2016 e s.m.i., nonché le linee guida dell'ANAC adottate in materia;
- CONSIDERATO** che il Centro Nazionale CN – COS ha necessità di acquisire la fornitura di "piastre multiwell per culture cellulari da 6 pozzetti" per le seguenti motivazioni: allestimento dei saggi biologici di fecondazione e sviluppo embrionale con il riccio di mare *Paracentrotus lividus* per la valutazione della qualità ecotossicologica di matrici ambientali come richiesto nelle attività previste dal progetto transfrontaliero interreg P0022049-SE.D.RI.PORT. Come riportato in letteratura scientifica, l'esecuzione di suddetti test richiede l'impiego di piastre multi pozzetto da 6 pozzetti in polistirene, DNA/RNA free, in grado di contenere un volume di almeno 10ml e dotate di coperchio per limitare l'evaporazione con riferimento al programma/progetto P0022049;
- CONSIDERATA** la proposta del Responsabile del Centro Nazionale CN – COS Ing. Maurizio Ferla cui afferisce l'affidamento in oggetto;
- VALUTATA** l'istruttoria condotta, tutti gli elementi essenziali e complementari trasmessi, nonché la proposta di assumere l'incarico di responsabile unico del procedimento;
- VISTA** la Disposizione n. 1965/DG del 20/02/2017 che individua, tra l'altro, i soggetti da nominarsi responsabili unici dei procedimenti;
- VALUTATE** le competenze professionali, nonché tecnico-scientifiche in relazione all'oggetto dell'appalto dell'ing. Maurizio Ferla,



ISPRA
Istituto Superiore per la Protezione
e la Ricerca Ambientale

DETERMINAZIONE A CONTRARRE MEPA ODA



Sistema Nazionale
per la Protezione
dell'Ambiente

- quale Responsabile unico del procedimento, per il quale non sussiste conflitto di interesse o altra causa impeditiva contemplata dalla normativa vigente, come da specifica dichiarazione;
- VISTO** l'art. 1, comma 450, della L. n. 296/2006 secondo cui le amministrazioni pubbliche di cui all'art. 1 del D. Lgs. 30 marzo 2001, n. 165, per gli acquisti di beni e servizi di importo inferiore alla soglia di rilievo comunitario sono tenute a fare ricorso al Mercato Elettronico della Pubblica Amministrazione messo a disposizione da Consip S.p.a., ovvero al sistema telematico messo a disposizione dalla centrale regionale di riferimento per lo svolgimento delle relative procedure;
- PRESO ATTO** che ai sensi dell'articolo 36, comma 6, del D. Lgs. 50/2016, il Ministero dell'Economia e delle Finanze, avvalendosi di CONSIP S.p.A., mette a disposizione delle Stazioni Appaltanti il Mercato Elettronico delle Pubbliche Amministrazioni e che sul M.E.P.A. si può acquistare con ordine diretto (OdA) o con richiesta di offerta (RdO);
- VERIFICATO** che risulta possibile attivare apposita procedura di gara mediante OdA sul MEPA della Consip, atteso l'esistenza del bene o servizio a catalogo, come meglio documentato nella scheda tecnica del bene e nella bozza di Ordine;
- ATTESO** che sussistono le condizioni previste dalla vigente normativa per il ricorso all'affidamento diretto, mediante ODA da svolgersi sul MEPA, di cui all'art. 36, comma 2, lett. a), del D. Lgs. n. 50/2016;
- VISTI** gli articoli 35, comma 1 e 36, comma 1, del D. Lgs. n. 50/2016;
- VISTO** l'art. 32, c. 2 il quale prevede che la stazione appaltante può procedere ad affidamento diretto tramite determina a contrarre che contenga in modo semplificato, l'oggetto dell'affidamento, l'importo, il fornitore, le ragioni della scelta del fornitore, il possesso dei requisiti di carattere generale, nonché il possesso dei requisiti tecnico-professionali, ove richiesti;



ISPRA
Istituto Superiore per la Protezione
e la Ricerca Ambientale

DETERMINAZIONE A CONTRARRE MEPA ODA



Sistema Nazionale
per la Protezione
dell'Ambiente

VALUTATA	l'esigenza di ricorrere a procedure di scelta più snelle e semplificate per acquisire il servizio/bene di importo inferiore alla soglia comunitaria di cui all'art. 35, comma 1, lett. c) del D. Lgs. n. 50/2016, in quanto il ricorso alle ordinarie procedure di gara determinerebbe per l'acquisizione sopraindicata un rallentamento dell'azione amministrativa, oltre ad un notevole dispendio di tempi e risorse;
RITENUTO	pertanto di procedere all'espletamento di una procedura semplificata per l'affidamento del servizio/fornitura in parola - nel rispetto dei principi di economicità, efficacia, tempestività, correttezza, libera concorrenza, non discriminazione, trasparenza, proporzionalità, pubblicità e rotazione - in ordine alla quale il Centro Nazionale CN - COS ha provveduto a redigere le specifiche tecniche di seguito allegate (allegato n. 2);
TENUTO CONTO	che l'appalto, ai sensi dell'art. 51 del D. Lgs. n. 50/2016, non può essere suddiviso in lotti per i seguenti motivi tecnici e funzionali relativi la fornitura del bene;
RITENUTO	che l'operatore economico deve possedere i requisiti di ordine speciale, quali l'idoneità professionale ai sensi dell'art. 83, comma 1 lett. a) e comma 3 del D. Lgs. n. 50/2016: iscrizione al Registro delle Imprese della camera di commercio, industria, artigianato e agricoltura o nel registro per l'artigianato o presso i competenti ordini professionali;
VISTO	l'art. 36, comma 6-bis, del D. Lgs.n. 50/2016, il quale statuisce che nei mercati elettronici di cui al comma 6, per gli affidamenti di importo inferiore a 40.000 euro, la verifica sull'assenza dei motivi di esclusione di cui all'articolo 80 è effettuata su un campione significativo in fase di ammissione e di permanenza, dal soggetto responsabile dell'ammissione al mercato elettronico;
RITENUTO	di determinare quale valore dell'appalto l'importo di € 3.450,00 più IVA pari a € 759,00 per un importo complessivo pari a € 4.209,00;



ISPRA
Istituto Superiore per la Protezione
e la Ricerca Ambientale

DETERMINAZIONE A CONTRARRE MEPA ODA



Sistema Nazionale
per la Protezione
dell'Ambiente

- RITENUTO che l'importo posto a base della presente procedura è congruo;
- CONSIDERATO che la spesa graverà sugli stanziamenti assegnati al CRA C10 sul programma/progetto P0022049 sul capitolo 1530 che presenta la necessaria disponibilità nell'esercizio finanziario 2017;

ASSUME LA DETERMINAZIONE

- di approvare la manifestata esigenza all'acquisto presentata dal Responsabile del Centro Nazionale CN – COS Ing. Maurizio Ferla cui afferisce l'affidamento in premessa, unitamente alla proposta di assumere l'incarico di responsabile unico del procedimento;
- di nominare il sopra citato, quale Responsabile unico del procedimento;
- di approvare l'istruttoria da questi condotta, nonché tutti gli elementi essenziali e complementari trasmessi;
- di procedere all'affidamento diretto da effettuarsi mediante ODA da svolgersi sul MEPA, per la fornitura in premessa - CIG Z592090C54, per un importo pari ad euro 3.450,00 più IVA pari a euro 759,00 per un importo complessivo pari a € 4.209,00, previa conferma del preventivo e salvo il miglioramento del prezzo di aggiudicazione ai sensi dell'art. 103 del D. Lgs. n. 50/2016; **non sono previsti costi di sicurezza derivati da DUVRI;**
- di autorizzare la stipulazione del contratto d'appalto con l'operatore economico LABFOR S.r.l. – **P.IVA/C.F. 04088930872** all'esito della verifica del possesso dei prescritti requisiti di ordine speciale, riservandosi la facoltà di procedere, ai sensi dell'art. 71 del d.P.R. n. 445/2000, al controllo dei requisiti di ordine generale di cui all'art. 80 del D. Lgs. n. 50/2016;
- di demandare al Servizio Appalti e contratti pubblici le azioni connesse agli ulteriori adempimenti.

(Il titolare di C.R.A.)

CENTRO NAZIONALE PER LA CARATTERIZZAZIONE
AMBIENTALE E LA PROTEZIONE DELLA FASCIA
COSTIERA, LA CLIMATOLOGIA MARINA E
L'OCEANOGRAFIA OPERATIVA

Il Dirigente
Ing. Maurizio Ferla